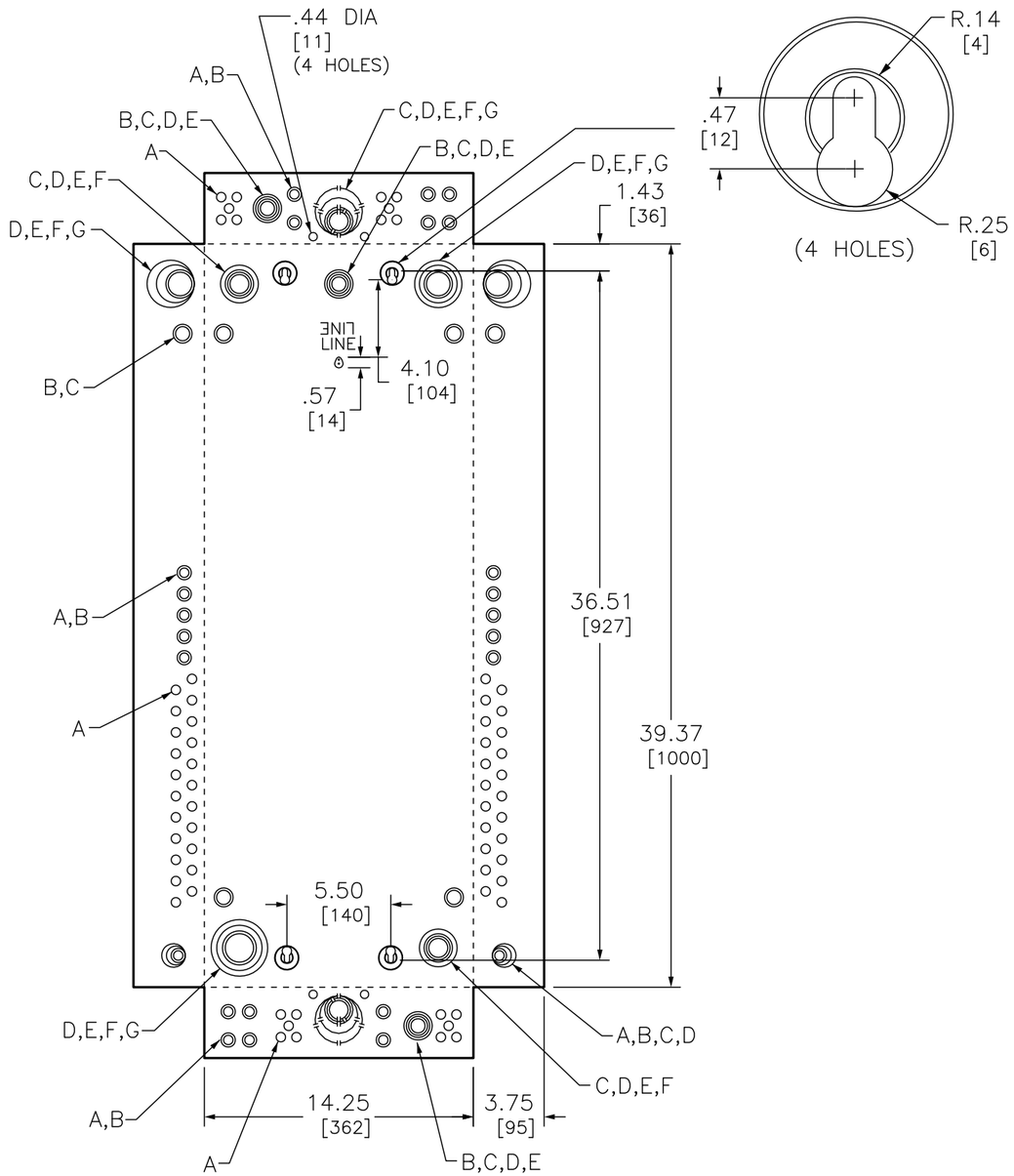

NOTES:
FINISH – SKY WHITE II – TCI POWDERCOAT PAINT.
CSA CERTIFIED – FILE LL89328 & LL89066
EQUIPMENT GROUNDING TERMINALS INCLUDED.

REMARQUES:
FINITION – CIEL BLANC II – TCI PEINTURE DE REVÊTEMENT EN POUDRE.
HOMOLOGUÉ PAR CSA – FICHIER LL89328 ET LL89066
BORNES DE MISE À LA TERRE DE L'APPAREIL.

KNOCKOUTS							
SYMBOL	A	B	C	D	E	F	G
IN	.50	.75	1.00	1.25	1.50	2.00	2.50
MM	13	19	25	32	38	51	64

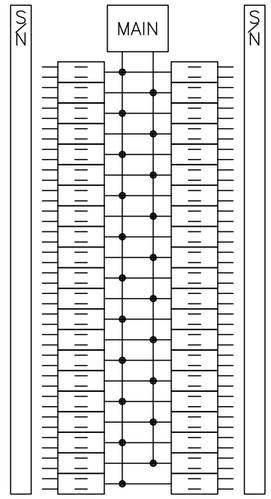

CHOM4284M200GC
CHOM4284M2100GC

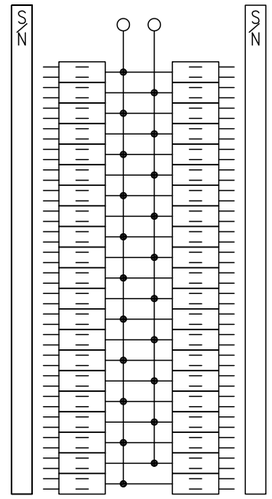

CHOM4284L225GC

DUAL DIMENSIONS: INCHES / MILLIMETERS

DIMENSIONS DOUBLES: POUCES / MILLIMETERS

CATALOG NUMBER	MAXIMUM SYSTEM VOLTAGE	MAINS AMPERE RATING	SPACES	MAXIMUM NUMBER OF SINGLE POLE CIRCUITS	MAIN WIRE SIZE AWG AL/CU	NUMBER OF BRANCH NEUTRAL TERMINALS
NUMÉRO DE CATALOGUE	TENSION MAXIMALE DU SYSTÈME	COURANT AMPERE RATING	ESPACES	NOMBRE MAXIMUM DE CIRCUITS UNIPOLAIRES	CALIBRE DU FIL PRINCIPAL AWG/MCM AL/CU	NOMBRE DE BORNES DU NEUTRE D'ARTÈRE
CHOM4284M200GC	120/240V~ 1Ø	200	42	84	#4–250	88
CHOM4284M2100GC		100	42	84		88
CHOM4284L225GC		225	42	84		88

CANADIAN HOMELINE ™ LOADCENTRE
GENERAL PURPOSE NEMA TYPE 1 ENCLOSURE
INDOOR
USAGE GÉNÉRAL NEMA COFFRET TYPE 1
POUR USAGE À L'INTÉRIEUR

Schneider Electric

DWG# NO. PWFDS–SYRS–0016